



Ministerio de Justicia

SECRETARÍA GENERAL DE LA  
ADMINISTRACIÓN DE JUSTICIA

SUBDIRECCIÓN GENERAL DE  
PROGRAMACIÓN DE LA MODERNIZACIÓN

Área de Secretarios Judiciales

# INDICADORES BÁSICOS DEL CUERPO DE SECRETARIOS JUDICIALES

Enero de 2013

<b>I- SECRETARIOS JUDICIALES.....</b>	<b>3</b>
• Distribución por categorías.....	4
• Distribución por situación.....	5
• Situaciones administrativas.....	6
• Causa de sustitución.....	7
• Secretarios Judiciales distribuidos por Comunidades Autónomas.....	8
• Distribuidos por CCAA, incluidos Secretarios Sustitutos.....	9
• Secretarios que sirven plaza del primer grupo.....	11
• Secretarios que sirven plaza del segundo grupo.....	12
• Secretarios que sirven plaza del tercer grupo.....	13
• Tiempo de permanencia en el cuerpo: antigüedad en la carrera.....	14
• Secretarios Judiciales distribuidos por edades.....	15
• Promedio general de edad por categorías.....	16
• Relación de edad y sexos.....	17
• Secretarios Judiciales distribuidos por sexos. Perspectiva de género.....	18
• Secretarios judiciales distribuidos por sexos y categorías.....	19
• Secretarios judiciales por sexos y destinos.....	20
<b>II- PLANTILLA.....</b>	<b>21</b>
• Puestos de trabajo distribuidos por grupos y titulares que los ocupan.....	22
• Evolución de la plantilla orgánica.....	23
<b>III- INGRESO EN EL CUERPO.....</b>	<b>24</b>
• Turno libre y Turno restringido.....	25
• Media de edad en el momento de acceso al cuerpo.....	26
• Secretarios Judiciales distribuidos por sexos en las últimas promociones.....	27
<b>IV- CONCURSOS.....</b>	<b>28</b>
• Concursos de traslado a partir de la entrada en vigor del nuevo Reglamento.....	29
• Plazas del segundo grupo ofertadas en concurso y cubiertas por Secretario.....	30
• Plazas del tercer grupo ofertadas en concurso y cubiertas por Secretario.....	31

## I- SECRETARIOS JUDICIALES

- **Categorías**

Con la entrada en vigor de la Ley 19/2003, de 23 de diciembre, de reforma de la Ley Orgánica del Poder Judicial de 6/1985, de 1 de julio, y su posterior desarrollo por el Real Decreto 1608/2005, de 30 de diciembre, por el que se aprueba el Reglamento Orgánico del Cuerpo de Secretarios Judiciales, se mantienen las tres categorías del Cuerpo de Secretarios Judiciales que pasan a convertirse en categorías personales.

## SECRETARIOS JUDICIALES POR CATEGORÍAS

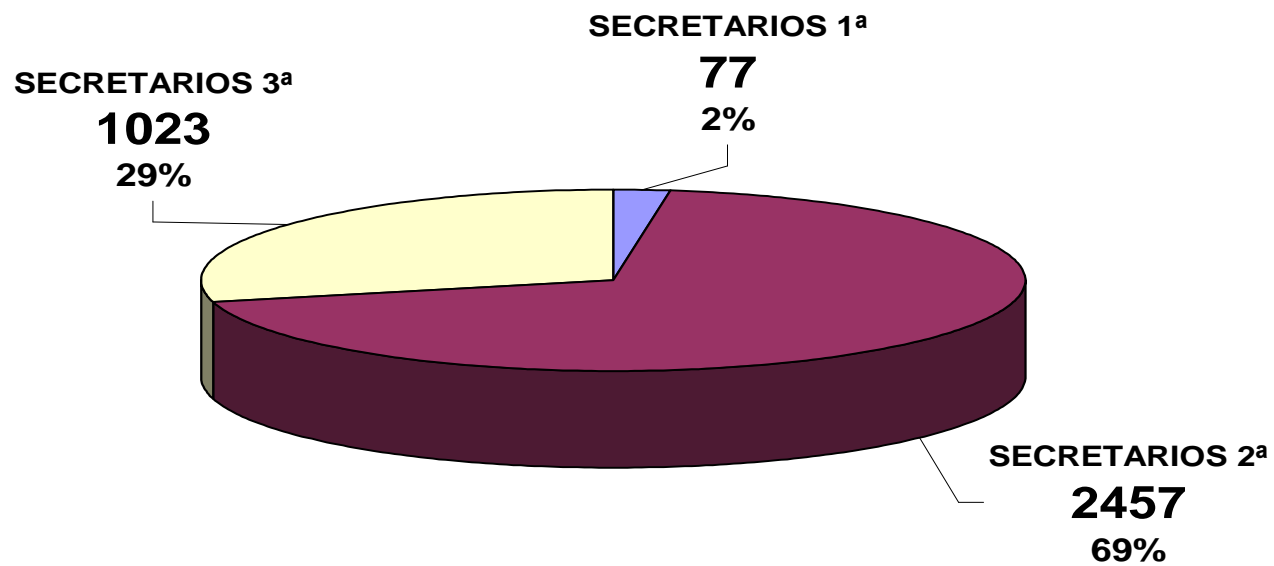

**SECRETARIOS JUDICIALES POR SITUACIÓN**

---

<b>TITULARES</b>	<b>OCUPACIÓN</b>	<b>PLANTILLA</b>	<b>VACANTES</b>	<b>SUSTITUTOS</b>	<b>REFUERZOS</b>
3557	3533	4191	658	664	76

---

## SITUACIONES ADMINISTRATIVAS

Situaciones administrativas	Nº Secretarios	% Secretarios
Activos	<b>3489</b>	98,08 %
Servicios Especiales	<b>51</b>	1,43 %
Exc. Cuidado Familiares	<b>2</b>	0,06 %
Exc. Cuidado de hijo	<b>13</b>	0,37 %
Suspensos	<b>2</b>	0,06 %

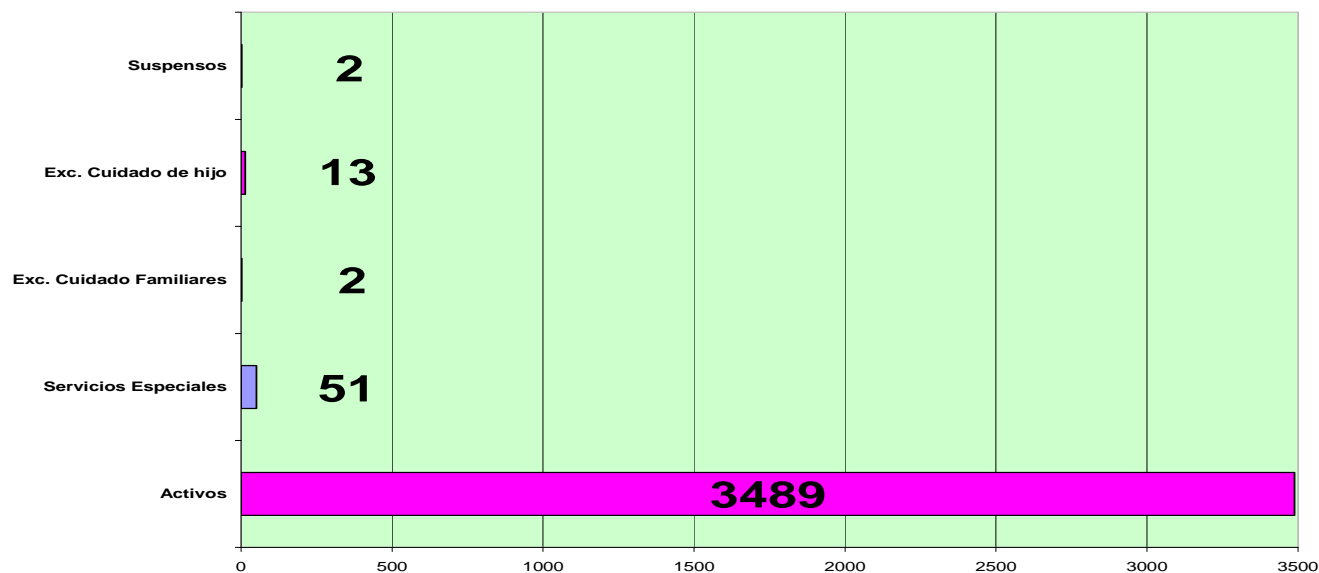

## CAUSAS DE SUSTITUCIÓN

CAUSAS DE SUSTITUCIÓN	Nº secretarios	% secretarios
Vacantes	216	29,19 %
Sustituciones	448	60,54 %
Refuerzos	76	10,27 %

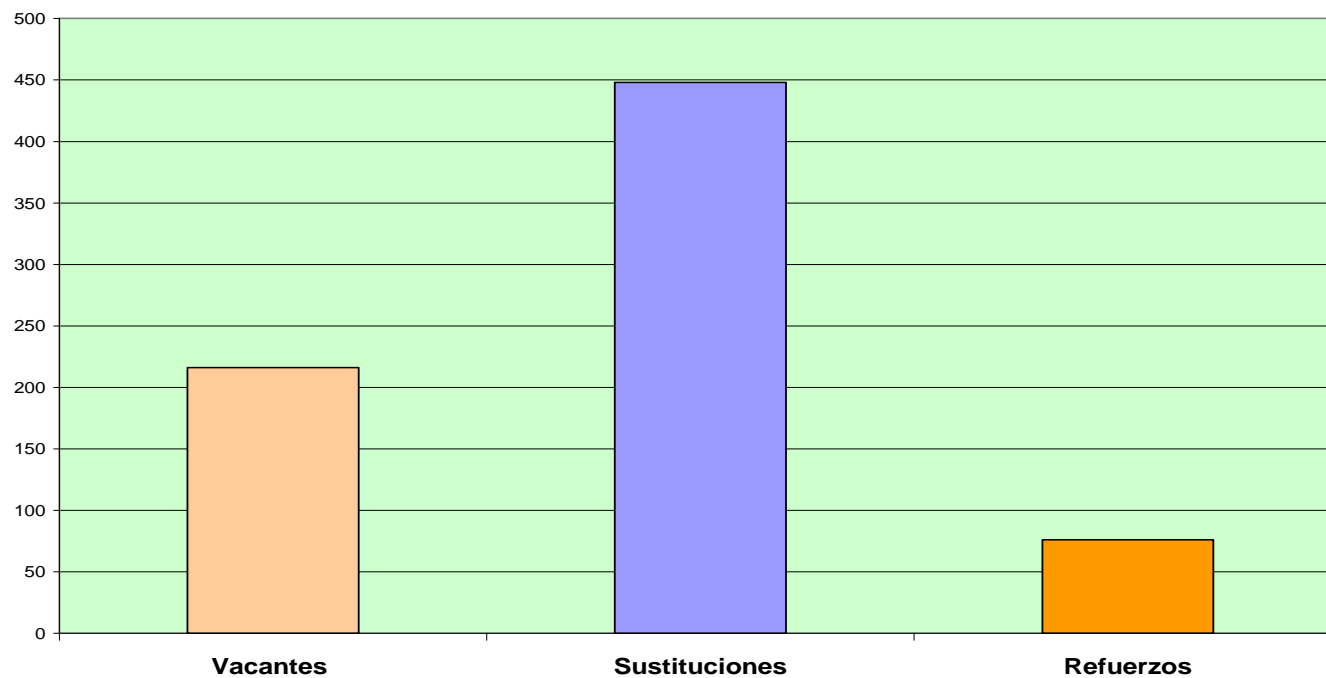

## SECRETARIOS JUDICIALES DISTRIBUIDOS POR COMUNIDADES AUTÓNOMAS

	Andalucía	Aragón	Asturias	Canarias	Cantabria	Castilla y León	Castilla La Mancha	Cataluña	Comunidad Valenciana	Extremadura
<b>Plantilla</b>	714	118	117	206	60	251	157	631	427	94
<b>Secretarios</b>	645	107	111	128	59	237	140	439	382	78

	Galicia	Islas Baleares	La Rioja	Madrid	Órganos Centrales	Murcia	Navarra	País Vasco	Ceuta	Melilla	TOTAL
	270	108	30	540	62	124	49	204	15	14	<b>4191</b>
	219	74	28	504	66	111	45	160	15	9	<b>3557</b>



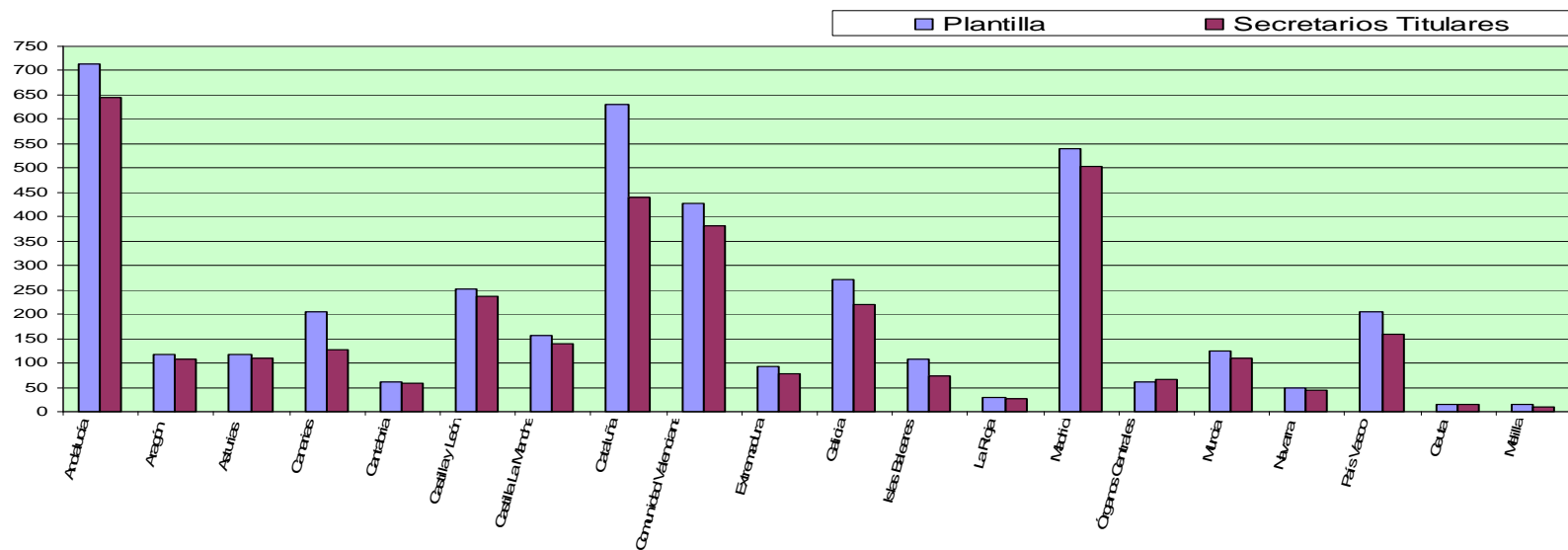

**SECRETARIOS JUDICIALES DISTRIBUIDOS POR  
COMUNIDADES AUTÓNOMAS, INCLUIDOS  
SECRETARIOS SUSTITUTOS**

	Andalucía	Aragón	Asturias	Canarias	Cantabria	Castilla y León	Castilla La Mancha	Cataluña	Comunidad Valenciana	Extremadura
<b>Plantilla</b>	714	118	117	206	60	251	157	631	427	94
<b>Titulares</b>	645	107	111	128	59	237	140	439	382	78
<b>Sustitutos</b>	88	10	8	70	1	15	25	190	51	15

	Galicia	Islas Baleares	La Rioja	Madrid	Órganos Centrales	Murcia	Navarra	País Vasco	Ceuta	Melilla	TOTAL
	270	108	30	540	62	124	49	204	15	14	<b>4191</b>
	219	74	28	504	66	111	45	160	15	9	<b>3557</b>
	49	28	3	49	2	10	7	38	1	4	<b>664</b>

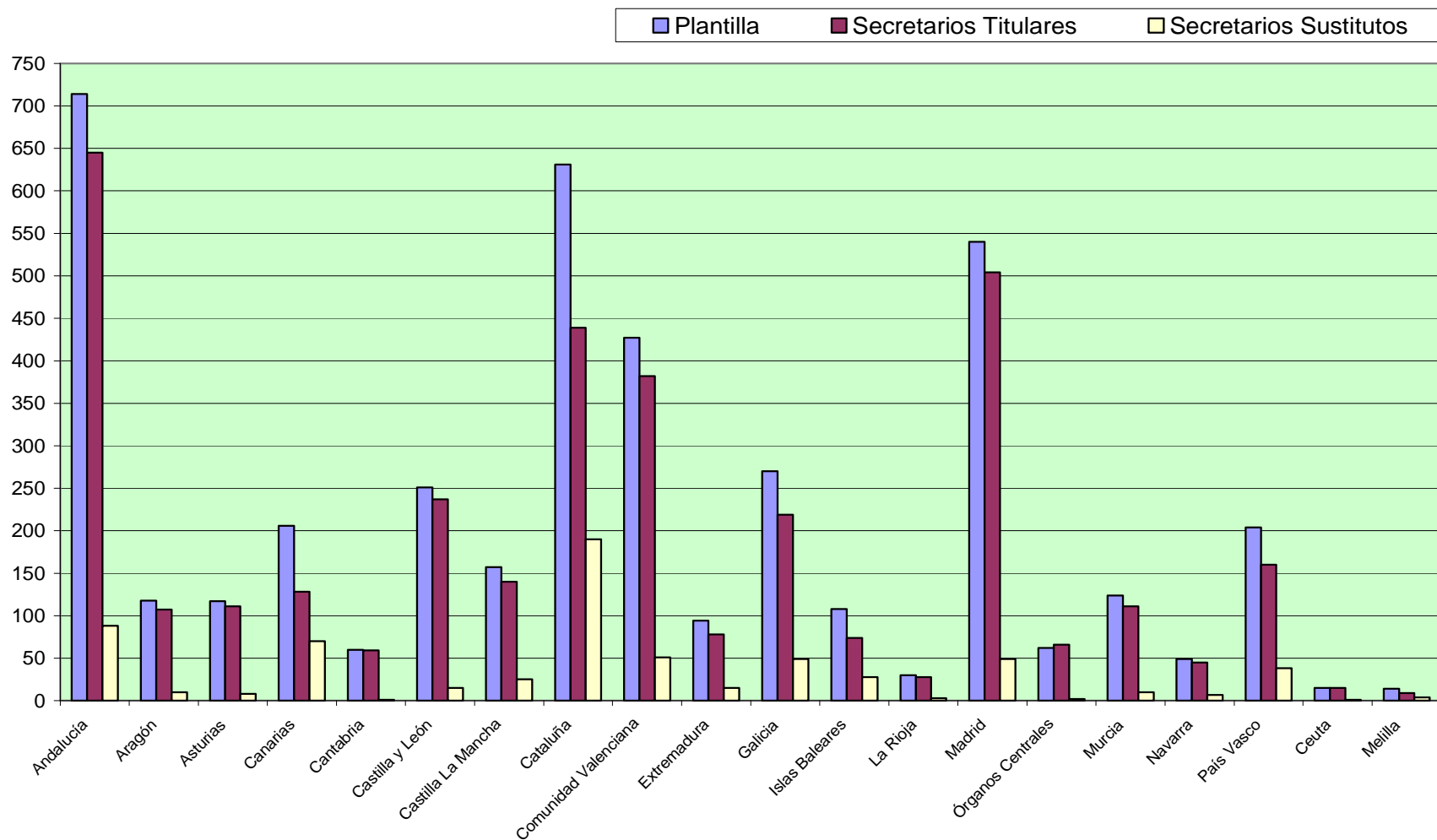

## SECRETARIOS QUE SIRVEN PLAZA DEL PRIMER GRUPO, POR COMUNIDADES AUTÓNOMAS

	Andalucía	Aragón	Asturias	Canarias	Cantabria	Castilla y León	Castilla La Mancha	Cataluña	Comunidad Valenciana	Extremadura
<b>Plantilla</b>	9	4	2	4	1	10	6	5	4	3
<b>Secretarios</b>	8	4	2	4	1	10	6	5	3	2

	Galicia	Islas Baleares	La Rioja	Madrid	Órganos Centrales	Murcia	Navarra	País Vasco	Ceuta	Melilla	TOTAL
	5	3	1	2	25	2	1	4	1	1	<b>93</b>
	5	3	1	2	20	2	1	4	1	1	<b>85</b>

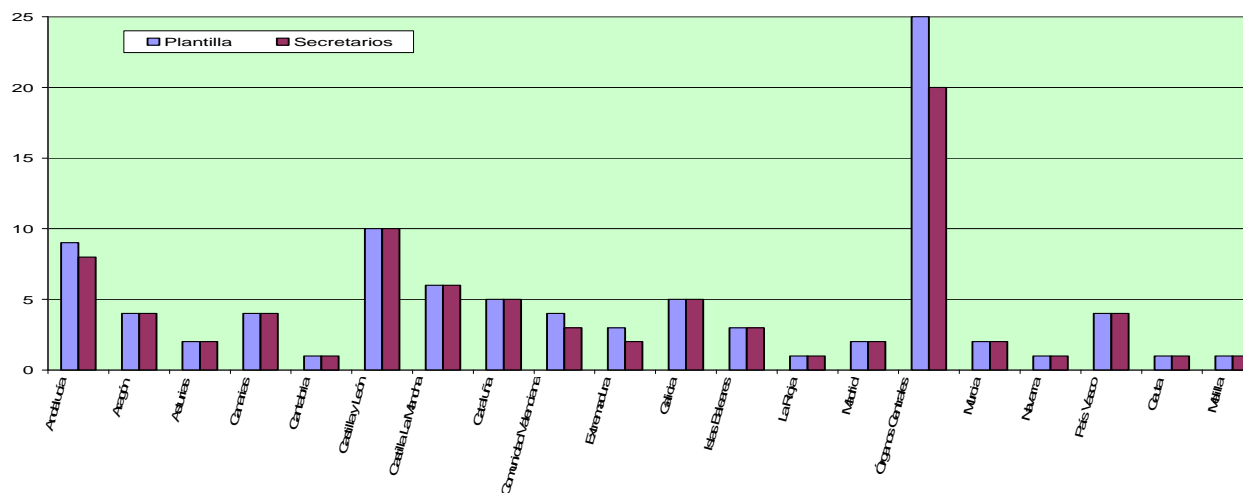

## SECRETARIOS QUE SIRVEN PLAZA DEL SEGUNDO GRUPO, POR COMUNIDADES AUTÓNOMAS

	Andalucía	Aragón	Asturias	Canarias	Cantabria	Castilla y León	Castilla La Mancha	Cataluña	Comunidad Valenciana	Extremadura
<b>Plantilla</b>	537	93	90	168	48	199	105	546	347	63
<b>Secretarios</b>	514	88	84	119	47	192	99	425	326	56

  

	Galicia	Islas Baleares	La Rioja	Madrid	Órganos Centrales	Murcia	Navarra	País Vasco	Ceuta	Melilla	TOTAL
	191	103	24	518	37	98	37	162	14	13	<b>3393</b>
	179	69	23	484	35	92	36	146	14	8	<b>3036</b>

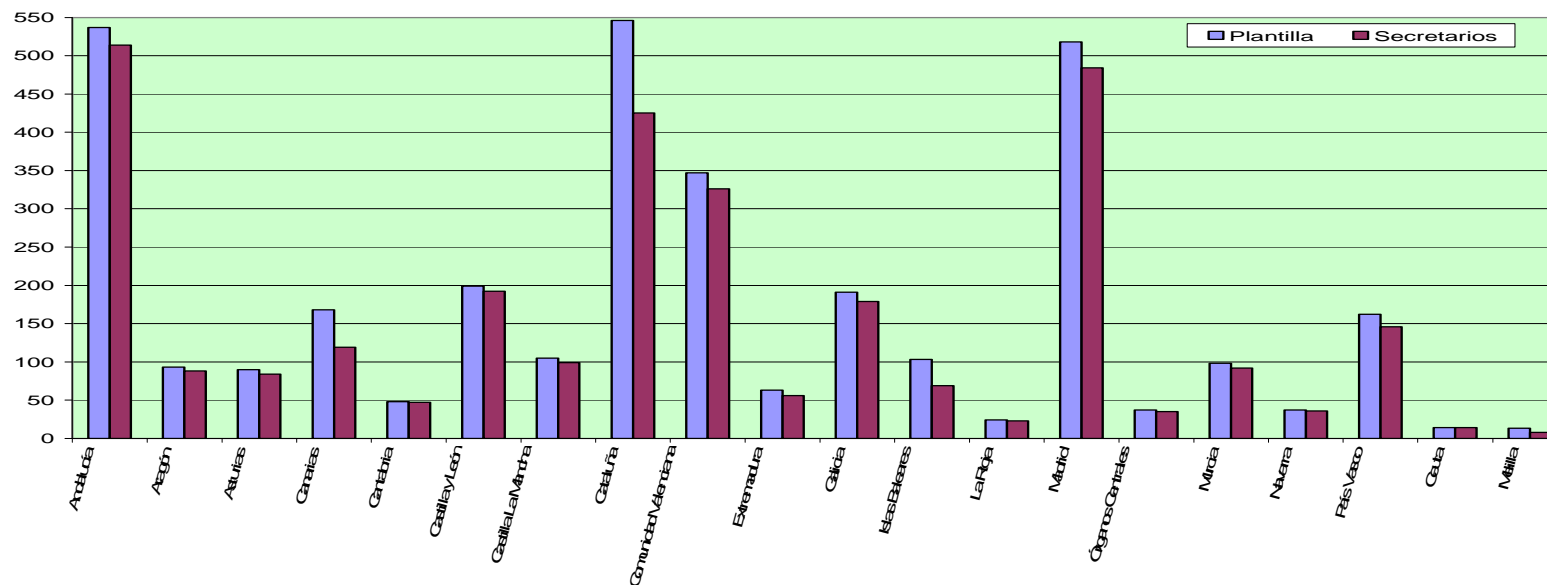

## SECRETARIOS QUE SIRVEN PLAZA DEL TERCER GRUPO, POR COMUNIDADES AUTÓNOMAS

	Andalucía	Aragón	Asturias	Canarias	Cantabria	Castilla y León	Castilla La Mancha	Cataluña	Comunidad Valenciana	Extremadura	
<b>Plantilla</b>	168	21	25	34	11	42	46	80	76	28	
<b>Secretarios</b>	118	15	24	4	10	34	32	9	53	20	
	Galicia	Islas Baleares	La Rioja	Madrid	Órganos Centrales	Murcia	Navarra	País Vasco	Ceuta	Melilla	TOTAL
	74	2	5	20	0	24	11	38	0	0	<b>705</b>
	35	2	3	18	0	17	8	10	0	0	<b>412</b>

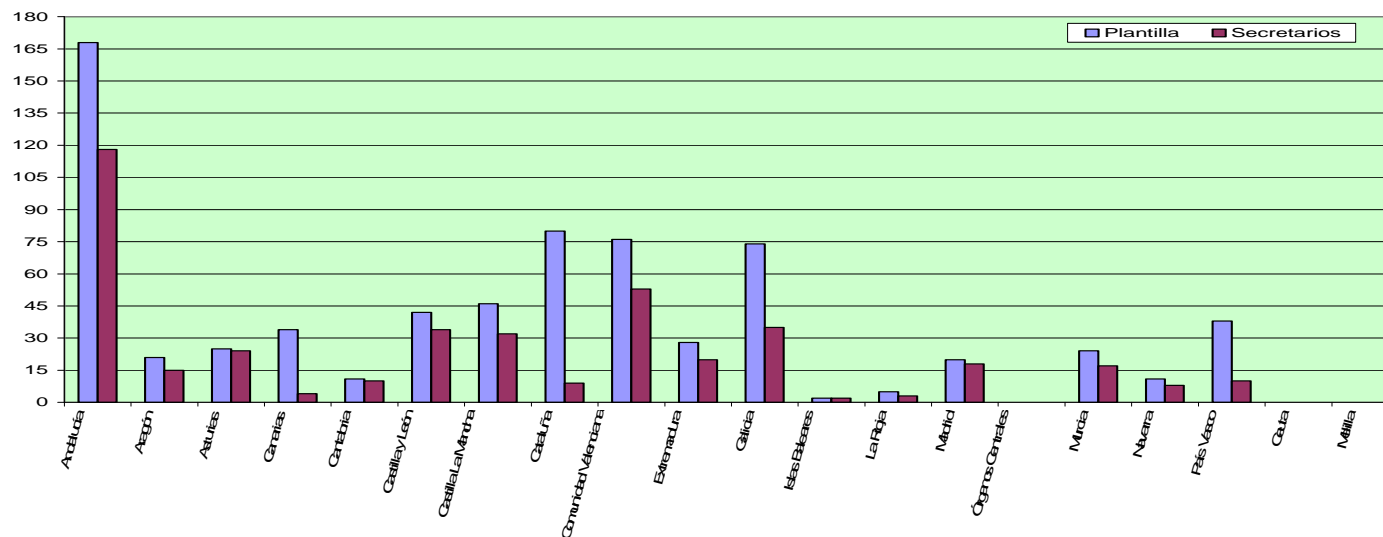

## TIEMPO DE PERMANENCIA EN EL CUERPO: ANTIGÜEDAD EN LA CARRERA

Antigüedad	Nº Secretarios	%
>40años	1	0,02%
>30 <40	20	0,56%
>20 <30	728	20,47%
>10 <20	1614	45,37%
<10	1194	33,58%
<b>total</b>	<b>3557</b>	<b>100%</b>

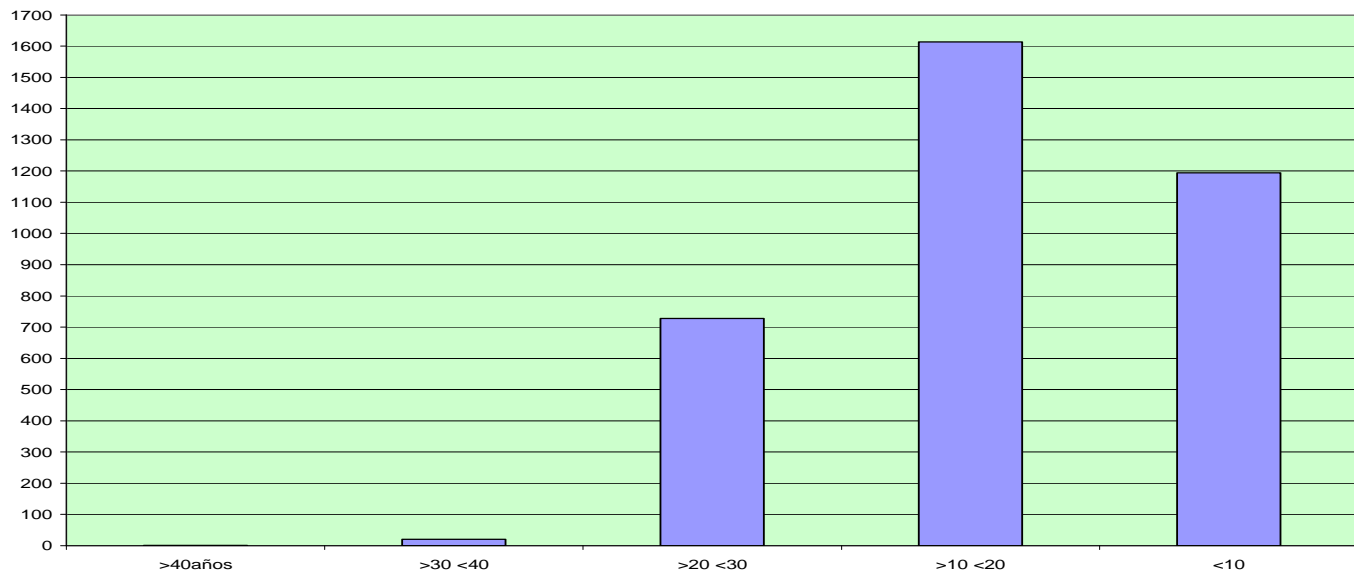

## SECRETARIOS JUDICIALES DISTRIBUIDOS POR EDADES

<b>Edad</b>	<b>27</b>	<b>28</b>	<b>29</b>	<b>30</b>	<b>31</b>	<b>32</b>	<b>33</b>	<b>34</b>	<b>35</b>	<b>36</b>	<b>37</b>	<b>38</b>	<b>39</b>	<b>40</b>	<b>41</b>	<b>42</b>	<b>43</b>	<b>44</b>	<b>45</b>	<b>46</b>	<b>47</b>
Nº de SJ	4	8	13	25	40	50	58	86	82	102	101	119	109	106	114	94	77	83	101	96	156
<b>48</b>	<b>49</b>	<b>50</b>	<b>51</b>	<b>52</b>	<b>53</b>	<b>54</b>	<b>55</b>	<b>56</b>	<b>57</b>	<b>58</b>	<b>59</b>	<b>60</b>	<b>61</b>	<b>62</b>	<b>63</b>	<b>64</b>	<b>65</b>	<b>66</b>	<b>67</b>	<b>68</b>	<b>69</b>
144	160	174	166	189	193	128	128	134	124	86	80	57	33	39	33	40	20	19	20	17	9

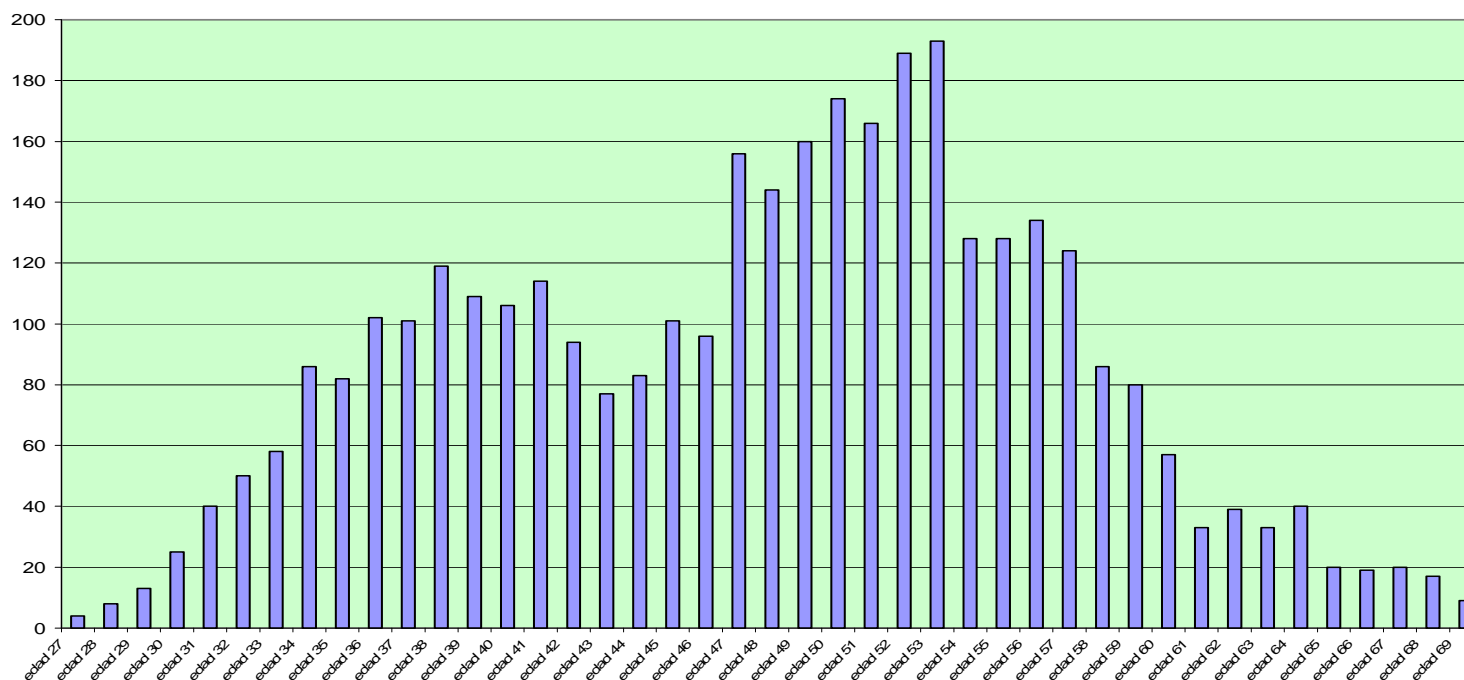

## PROMEDIO GENERAL DE EDAD POR CATEGORÍAS

CATEGORÍA	Media de edad
1ª	61 años
2ª	49 años
3ª	39 años

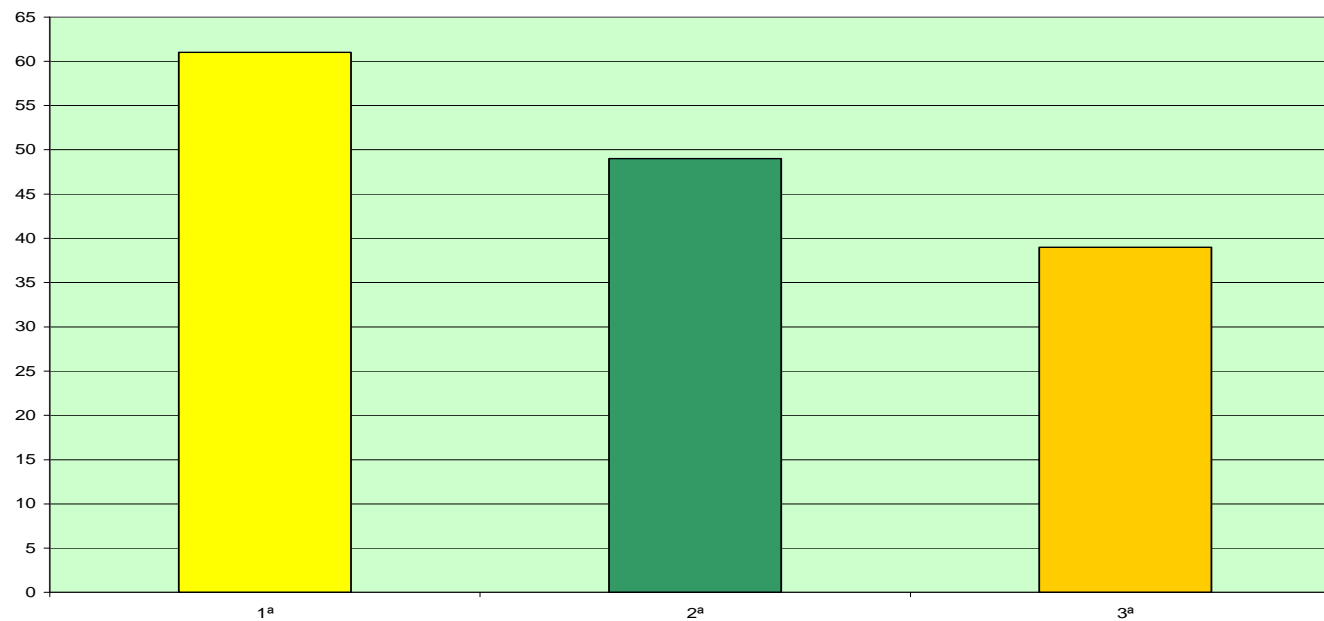



## RELACIÓN DE EDAD Y SEXOS

	% HOMBRES	% MUJERES
>61	4,5	3,2
51 - 60	12,8	22,2
41 - 50	11,3	21,4
31 - 40	5,9	17,8
<30	0,3	0,6

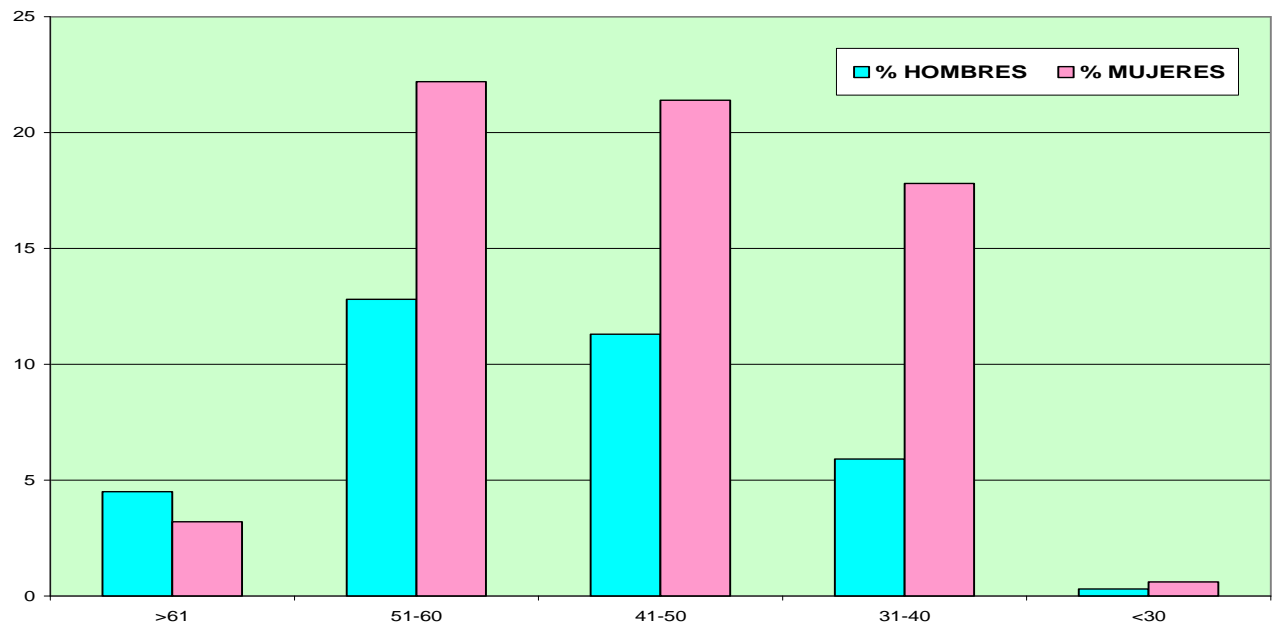

## SECRETARIOS JUDICIALES DISTRIBUIDOS POR SEXOS. PERSPECTIVA DE GÉNERO

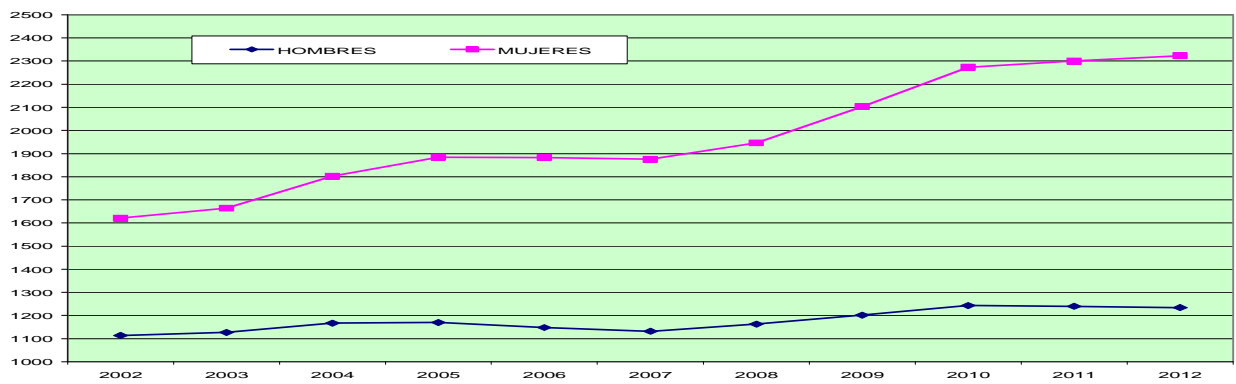
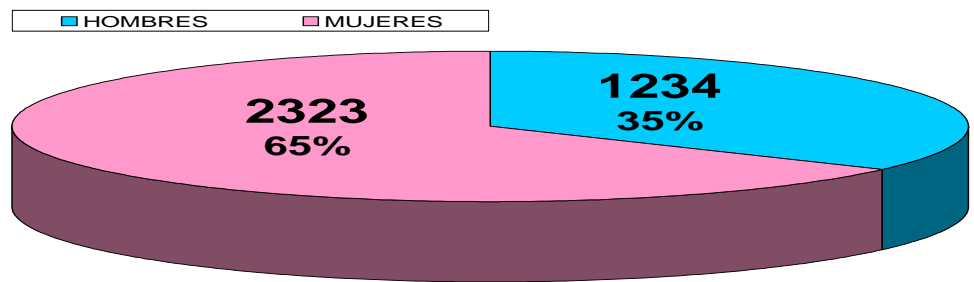

## SECRETARIOS JUDICIALES POR SEXOS Y CATEGORIAS

	HOMBRES	MUJERES
1ª CATEGORIA	41	36

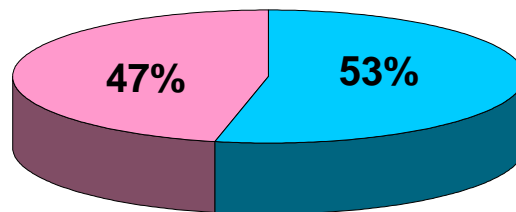

	HOMBRES	MUJERES
2ª CATEGORIA	876	1581

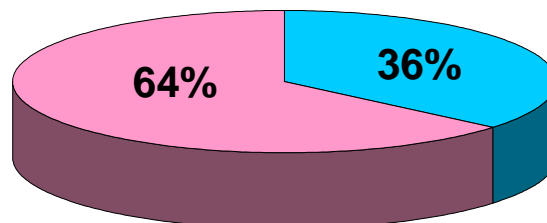

	HOMBRES	MUJERES
3ª CATEGORIA	317	706

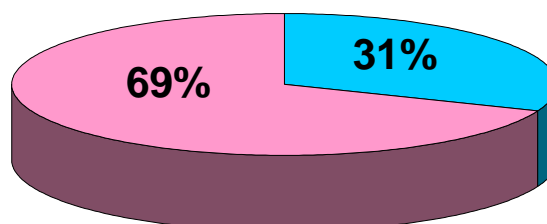

## SECRETARIOS JUDICIALES POR SEXOS Y DESTINO

	HOMBRES	MUJERES
TRIBUNAL SUPREMO	<b>13</b>	<b>15</b>
AUDIENCIA NACIONAL	<b>8</b>	<b>28</b>
REGISTRO CIVIL CENTRAL	<b>2</b>	<b>1</b>
TRIBUNAL SUPERIOR JUSTICIA	<b>47</b>	<b>78</b>
COORDINACIÓN PROVINCIAL	<b>29</b>	<b>20</b>
AUDIENCIA PROVINCIAL	<b>86</b>	<b>148</b>
JUZGADOS, DECANATOS, UPAD Y SERVICIOS COMUNES	<b>1049</b>	<b>2033</b>

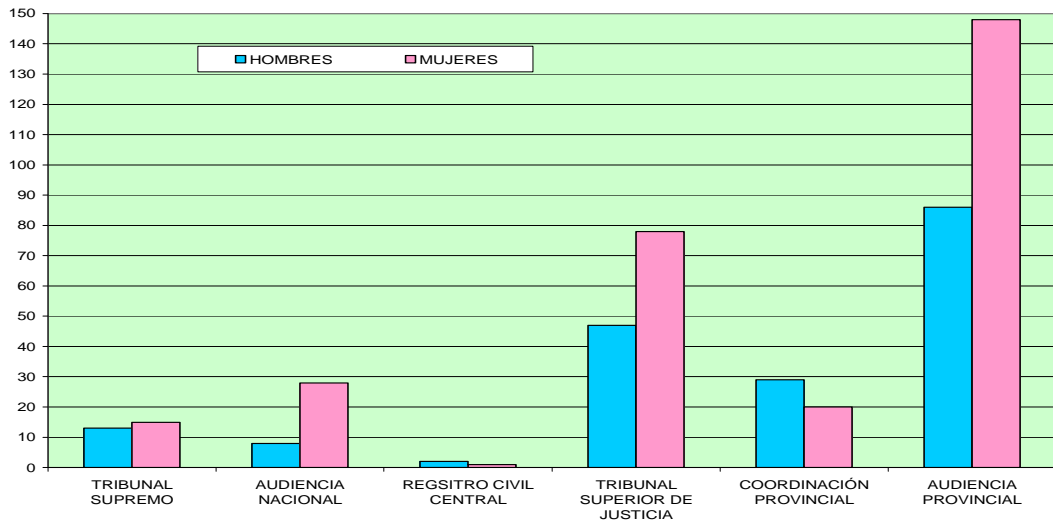

### JUZGADOS, DECANATOS, UPAD Y SSCC

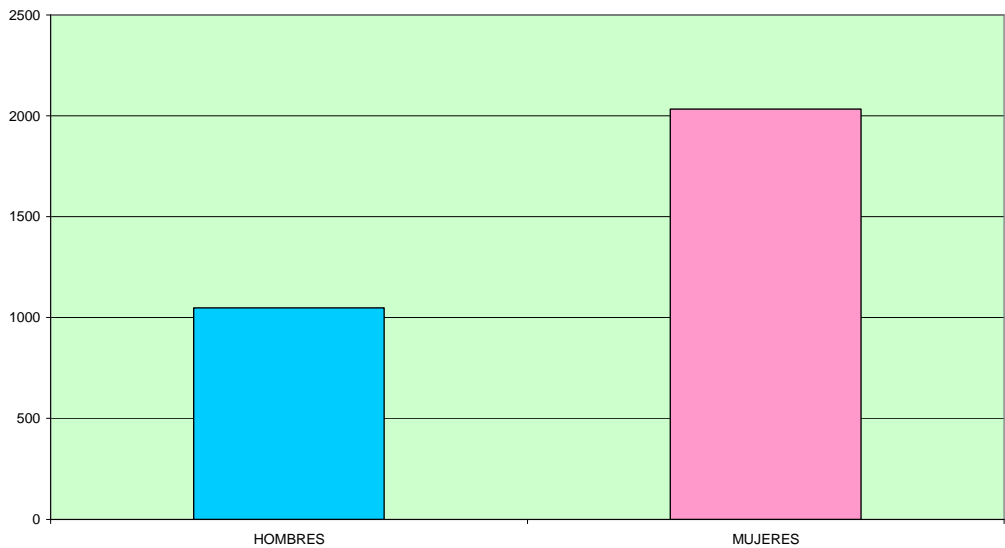

## II- PLANTILLA

## PUESTOS DE TRABAJO DISTRIBUIDOS POR GRUPOS Y TITULARES QUE LOS OCUPAN

	PRIMER GRUPO	SEGUNDO GRUPO	TERCER GRUPO	TOTAL
<b>PUESTOS</b>	93	3393	705	4191
<b>TITULARES QUE LOS OCUPAN</b>	85	3036	412	3533

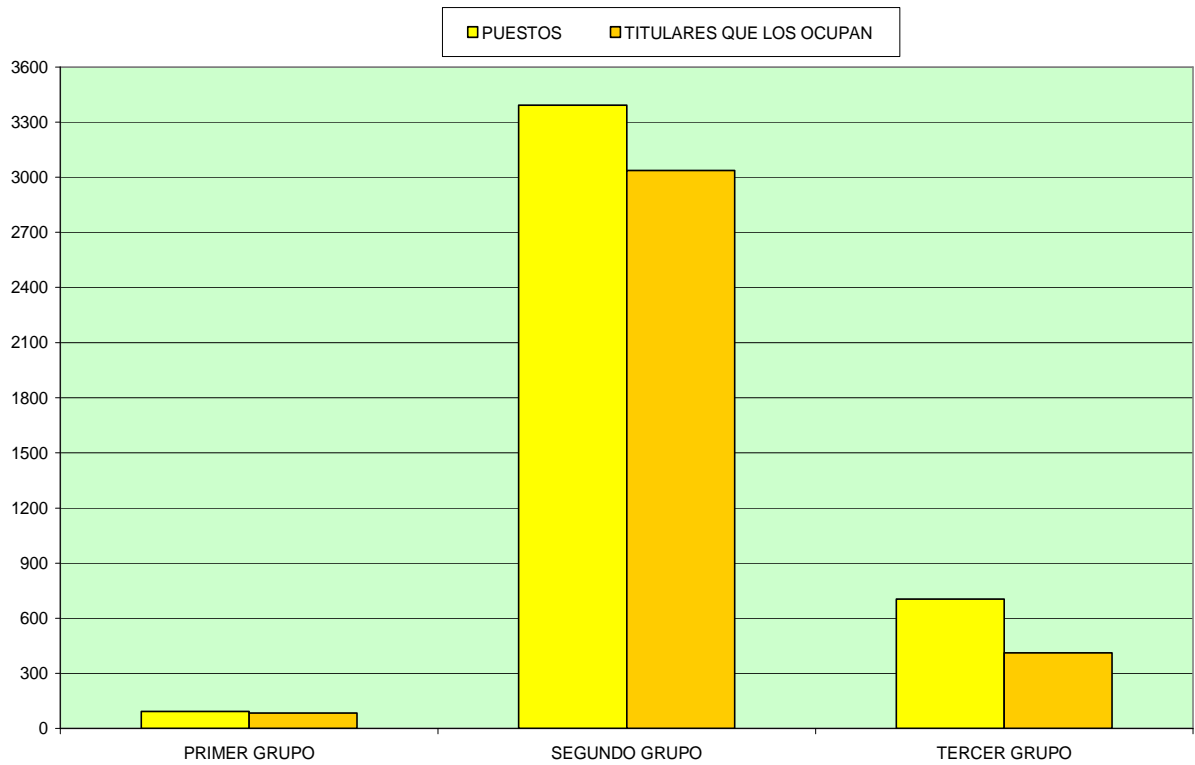

## EVOLUCIÓN DE LA PLANTILLA ORGÁNICA

1992	1993	1994	1995	1996	1997	1998	1999	2000	2001	2002
2439	2590	2634	2659	2688	2688	2732	2831	2963	3120	3234

2003	2004	2005	2006	2007	2008	2009	2010	2011	2012
3277	3330	3536	3667	3779	3924	4048	4124	4179	4179

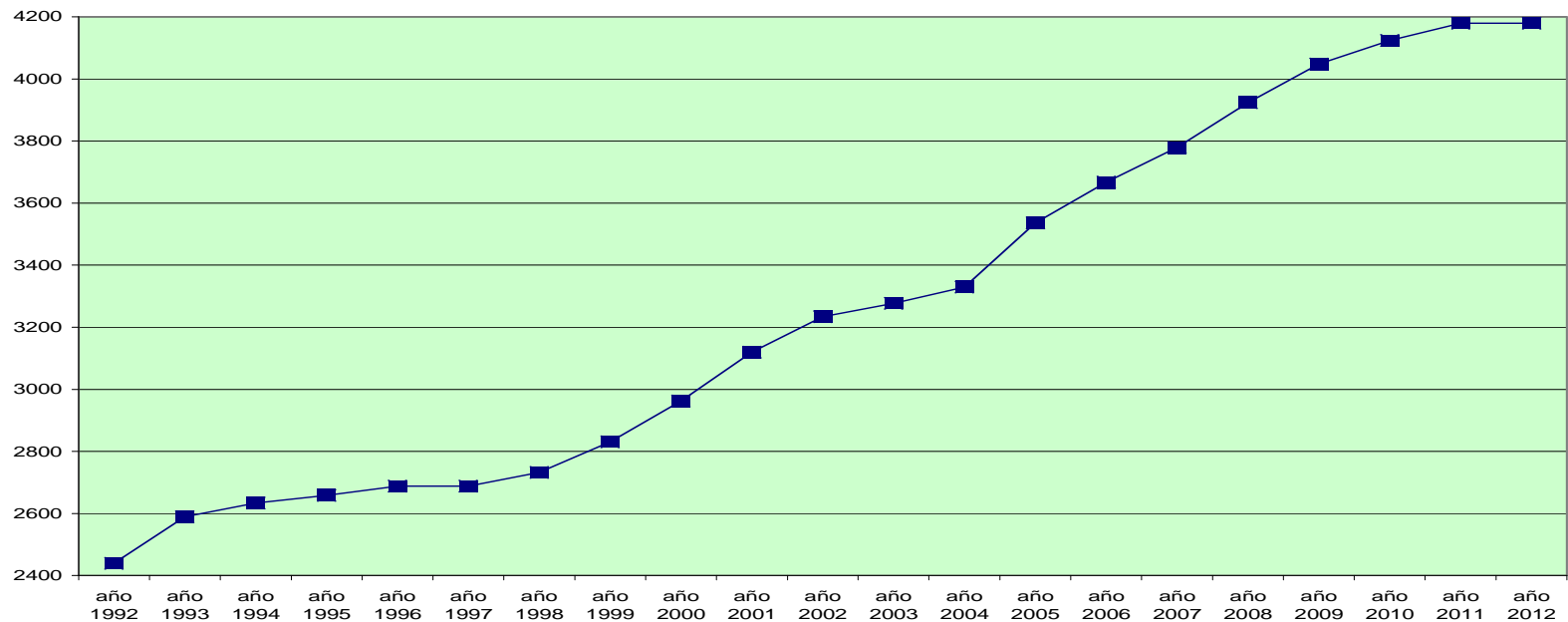

## III- INGRESO EN EL CUERPO



## TURNO LIBRE Y TURNO RESTRINGIDO

		1998	1999	2000	2001	2002	2003	2006	2008	2009	2010	2011
<b>NOMBRAMIENTO DE SECRETARIOS</b>	TURNO LIBRE	86	98	76	86	107	127	218	185	109	99	*
	TURNO RESTRINGIDO	22	22	22	31	22	25	123	85	85	79	*

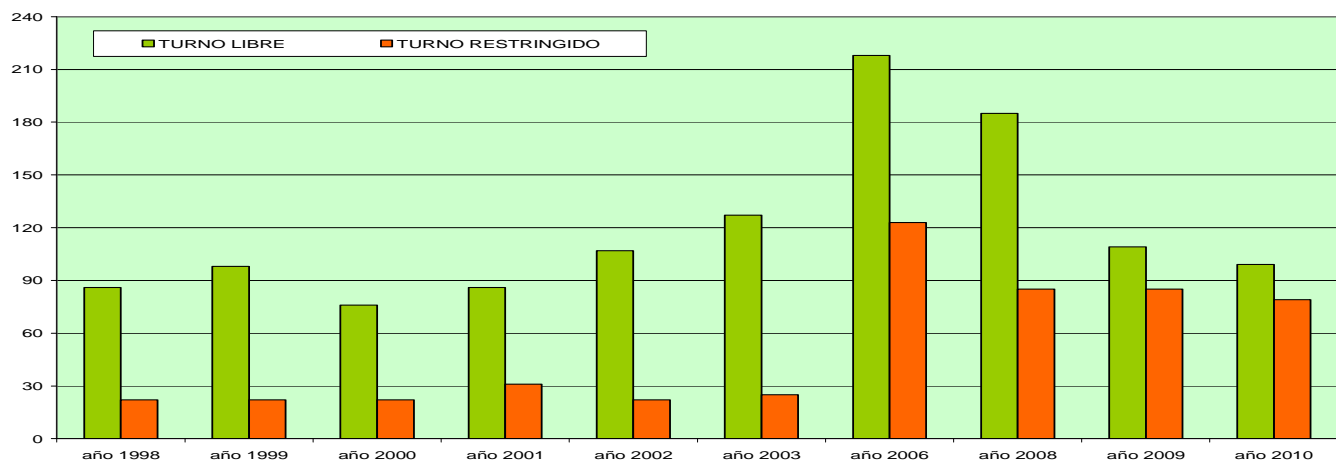

\* La convocatoria de 2011 se está realizando actualmente.

## MEDIA DE EDAD EN EL MOMENTO DE ACCESO AL CUERPO (CONVOCATORIA 2010)

	Media de edad
<b>TURNO LIBRE</b>	33 años
<b>TURNO RESTRINGIDO</b>	44 años

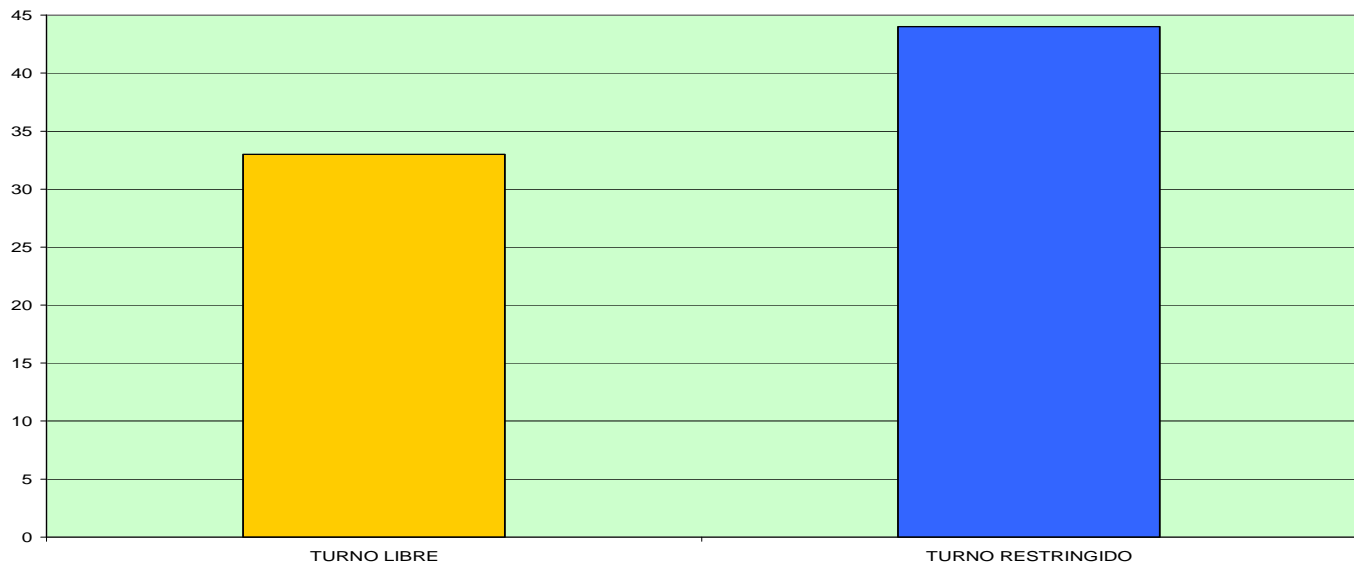

## SECRETARIOS JUDICIALES DISTRIBUIDOS POR SEXOS EN LAS ÚLTIMAS PROMOCIONES

	1998	1999	2000	2001	2002	2003	2006	2008	2009	2010	2011
<b>Mujer</b>	27%	77%	50%	73%	48%	64%	70%	62%	68%	70%	*
<b>Hombre</b>	73%	33%	50%	27%	52%	36%	30%	38%	32%	30%	*

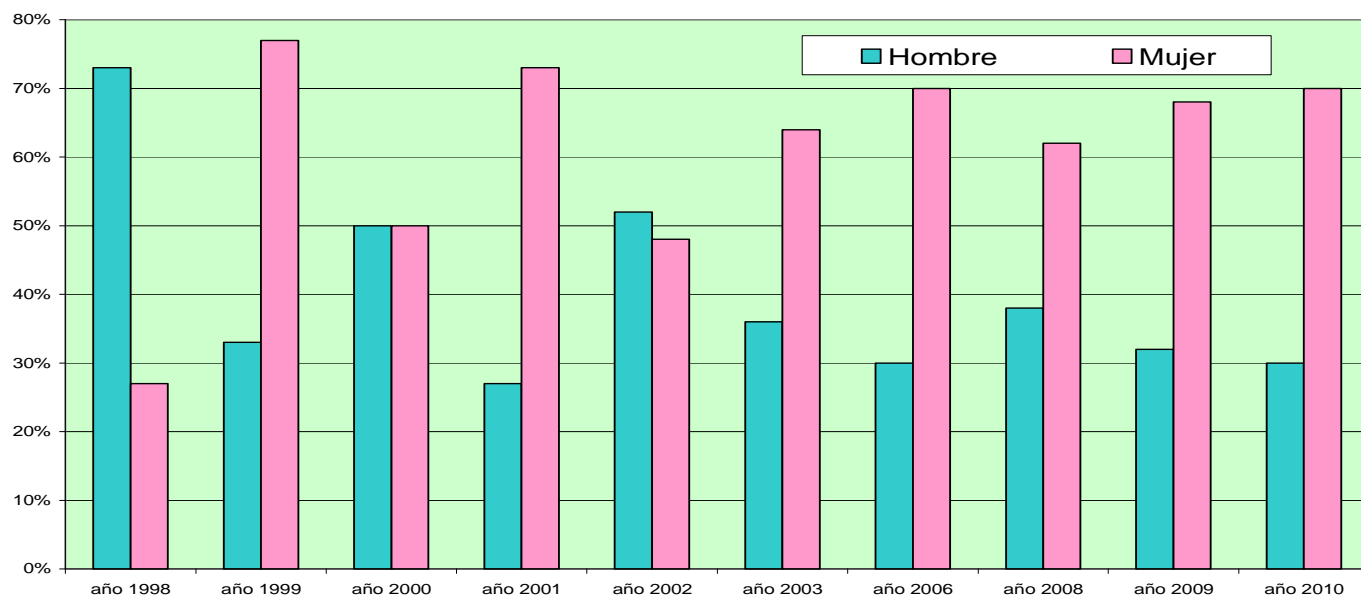

\* La convocatoria de 2011 se está realizando actualmente

## IV-CONCURSOS

Con la entrada en vigor del Real Decreto 1608/2005, de 30 de diciembre, por el que se aprobó el Reglamento Orgánico del Cuerpo de Secretarios Judiciales, se desarrollan algunas novedades en materia relativa a los concursos de traslado, de forma que a partir de 2006 se ofertan en un mismo concurso puestos de segundo y de tercer grupo, así como aquellas plazas cuyos titulares se encuentran en situación de servicios especiales.

## CONCURSOS DE TRASLADO A PARTIR DE LA ENTRADA EN VIGOR DEL REGLAMENTO ORGÁNICO DE SECRETARIOS JUDICIALES EN ENERO 2006

AÑO	PRIMER GRUPO	2º, 3º Y PLAZAS CUYOS TITULARES SE ENCUENTRAN EN SERVICIOS ESPECIALES	TOTALES
2006	2	3	5
2007	2	2	4
2008	-	2	2
2009	1	2	3
2010	1	3	4
2011	1	3	4
2012	2	2	4

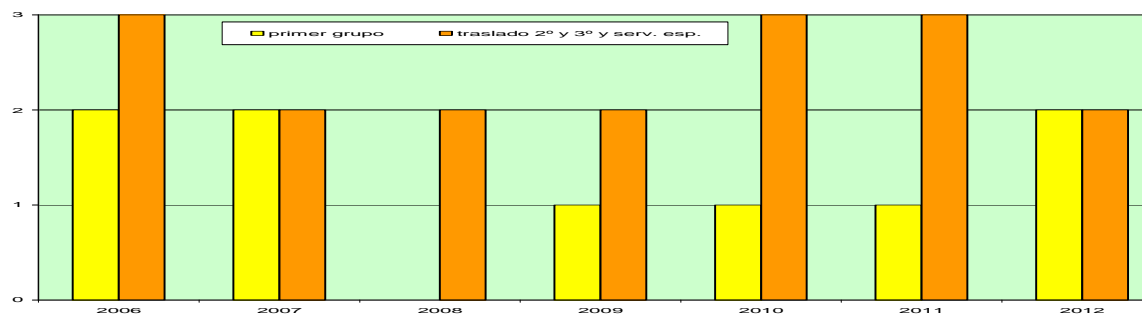

## PLAZAS DEL SEGUNDO GRUPO OFERTADAS EN CONCURSO DE TRASLADO Y CUBIERTAS POR SECRETARIO JUDICIAL

	96	97	98	99	00	01	02	03	04	05	06	07	08	09	10	11	12
<b>Ofertadas</b>	102	109	355	466	360	398	376	346	128	607	1121	742	803	1100	513	1038	668
<b>Cubiertas</b>	71	90	271	325	250	238	256	260	108	415	342	530	573	418	360	489	147
<b>Desiertas</b>	31	19	84	141	110	160	120	86	20	192	779	212	230	682	103	549	521

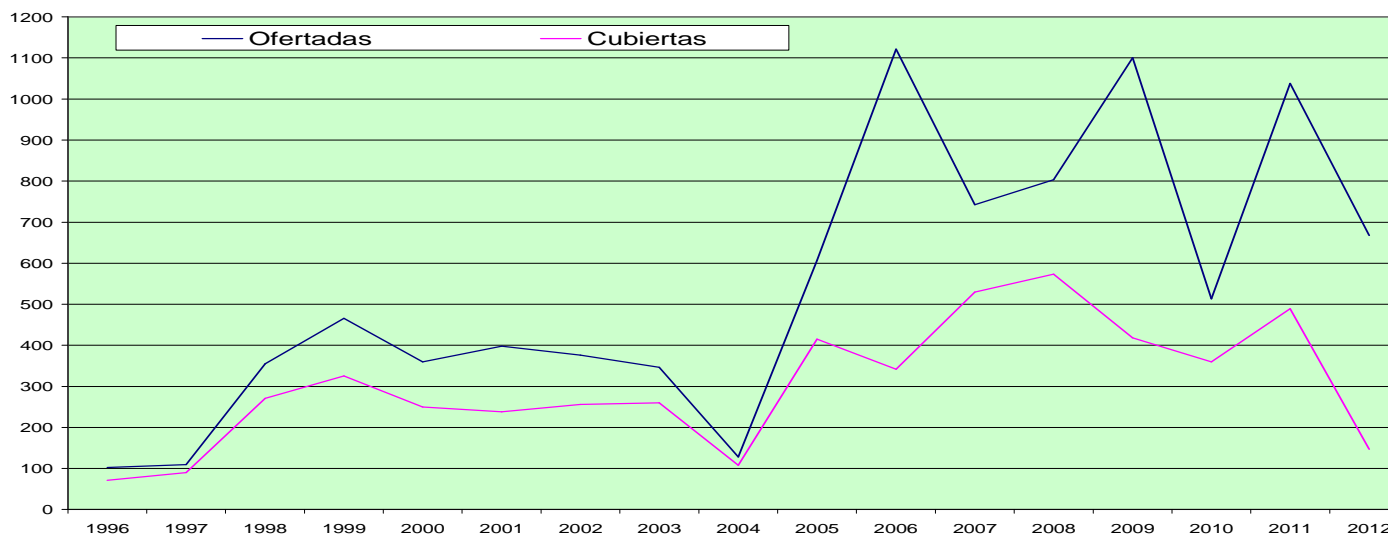

## PLAZAS DEL TERCER GRUPO OFERTADAS EN CONCURSO DE TRASLADO Y CUBIERTAS POR SECRETARIO JUDICIAL

	96	97	98	99	00	01	02	03	04	05	06	07	08	09	10	11	12
<b>Ofertadas</b>	122	87	319	174	223	204	180	149	25	89	599	731	874	447	107	589	594
<b>Cubiertas</b>	41	52	110	61	57	31	15	30	4	16	300	137	467	149	6	32	8
<b>Desiertas</b>	81	35	209	113	166	173	165	119	19	73	299	594	407	298	51	557	586

